Nr. 7

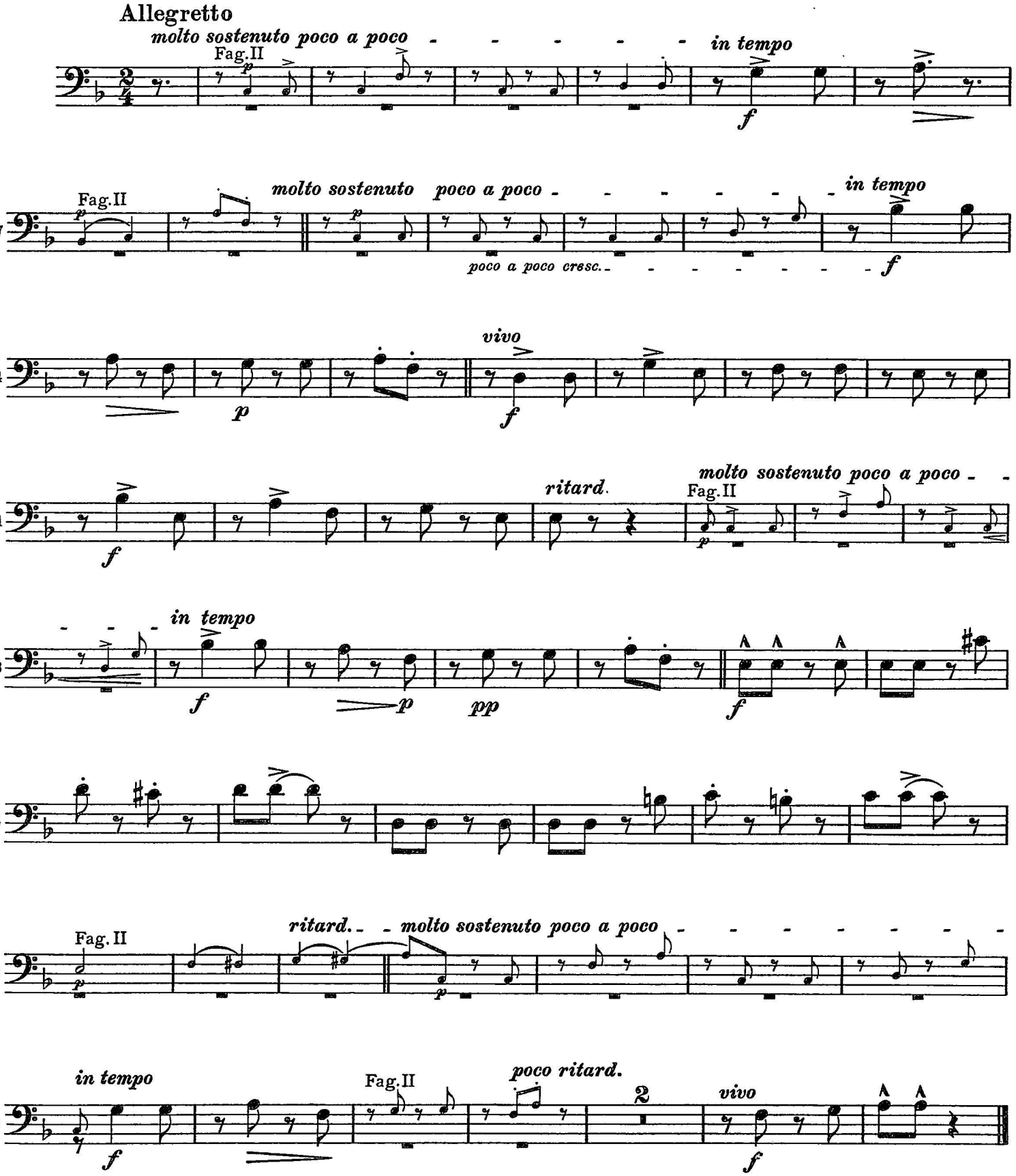
Allegretto
molto sostenuto poco a poco
Fag.II
in tempo
Fag.II
molto sostenuto poco a poco
in tempo
poco a poco cresc.
vivo
ritard.
molto sostenuto poco a poco
Fag.II
in tempo
Fag. II
ritard.
molto sostenuto poco a poco
in tempo
Fag.II
poco ritard.
vivo