Sérénade lyrique.

(MELODIE.)

Arpa.

Edward Elgar.

Allegretto.

Viol. I.

p *dim.* *poco rit.* **A** *a tempo* *pp*

B *a tempo*

cresc. *p* *rit.* *cresc.* *mf*

C

p *p* *simile* *cresc.*

D

pp *ppp* *cresc.*

E

f *dim.* *poco rit.* *pp* *ppp*

F **Poco più mosso.**

mf

Arpa.

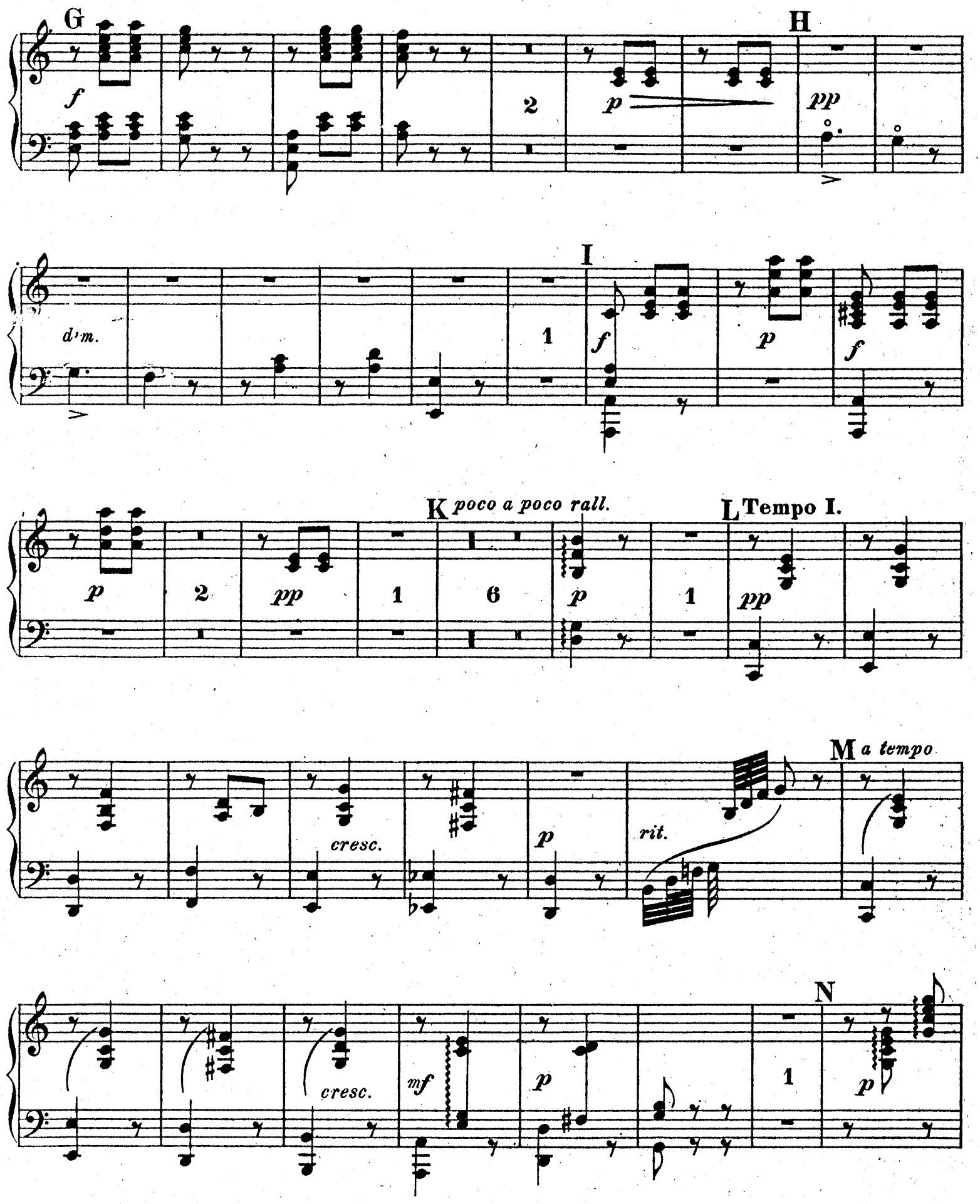

simile

cresc.

O

pp

dim. molto

ppp

cresc.

P

f

dim.

poco rit.

pp

1

ppp

Q Coda.

pp

R

4

pp

rit.

1

1

pp dim. e rit. al Fine.