SIR EDWARD

ELGAR

(1857 – 1934)

SERENADE LYRIQUE

'MELODIE'

VIOLIN I

Sérénade lyrique.

(MELODIE.)

Violino I.

Edward Elgar.

Allegretto.

p

poco

dim.

div.

poco rit.
espress.

A a tempo
dolce

ten.

ten.

semplice

rit.

B a tempo

ten.

semplice

C

ten.

ten.

D

dim molto

ppp

sul G.

E

f con passione

poco rit.

pp

F poco più mosso

pizz.

p

mf

1

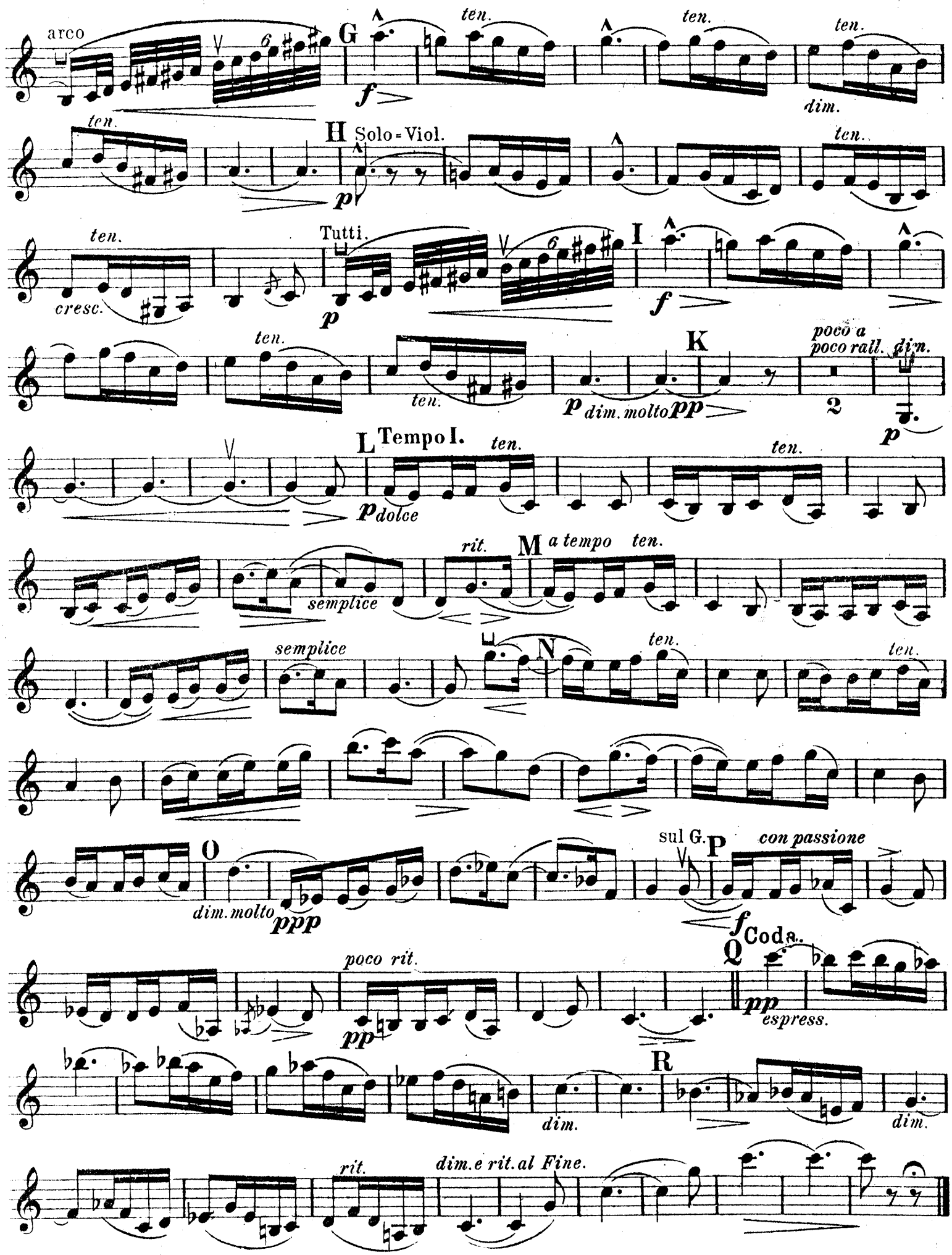
arco
G
ten.
dim.
H Solo = Viol.
cresc.
Tutti.
I
K
poco a poco rall.
dim.
dim. molto
L Tempo I.
dolce
semplice
rit.
M a tempo
N
O
dim. molto
sul G.
P
con passione
poco rit.
Q Coda.
espress.
R
dim.
rit.
dim. e rit. al Fine.