SIR EDWARD

ELGAR

(1857 – 1934)

SERENADE LYRIQUE

'MELODIE'

FULL SCORE

Sérénade Lyrique.

Mélodie.

Edward Elgar.

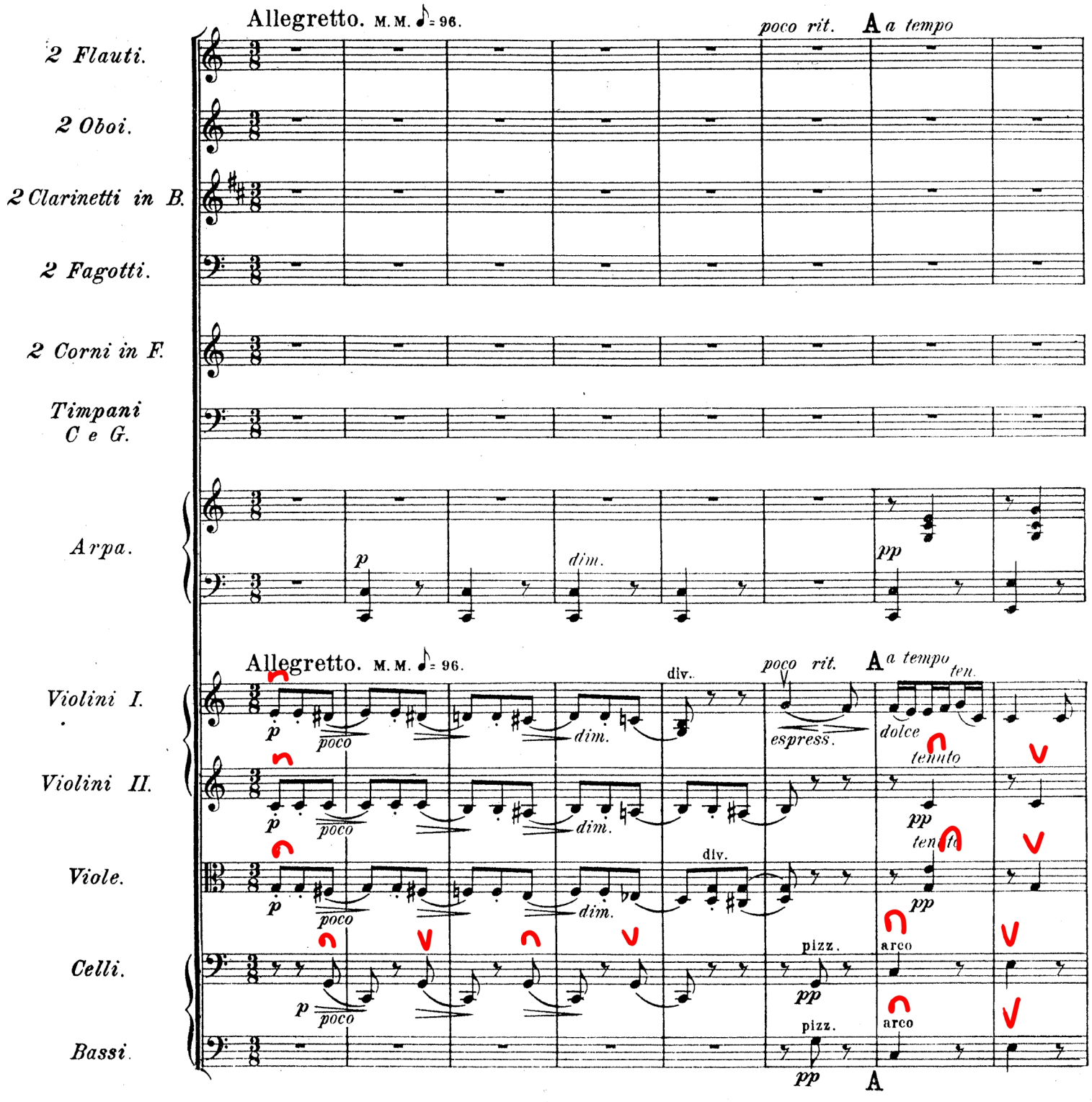

p rit. B a tempo

p

cresc. p rit.

ten. rit. B a tempo ten.

semplice

cresc. p

cresc. p

cresc. p

cresc. p

B

C

p

p

p

p

p

cresc.

mf

p

p

simile

semplice

ten.

ten.

cresc.

p

ten.

ten.

cresc.

p

pizz.

div.

p

pizz.

pizz.

p

C

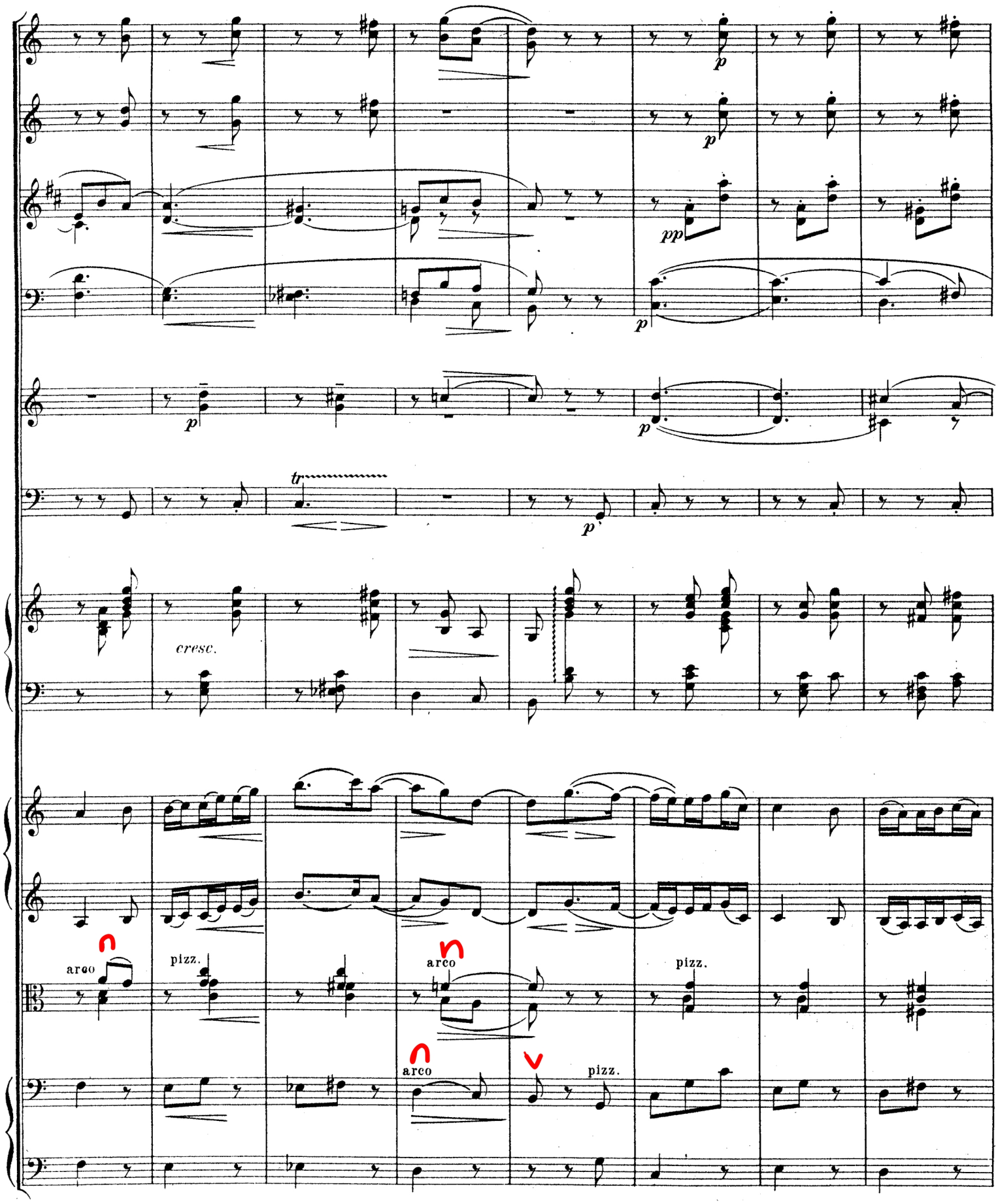
p
p
pp
p
p
tr
p
cresc.
arco
pizz.
arco
arco
pizz.
pizz.

D

E

a 2

a 2.

a 2

dim. molto

cresc.

dim.

sul G

con passione

arco

div.

mf

Poco più mosso.

poco rit.

F

mf

ten.

a 2.

dim.

tr

p

pp

ppp

pizz.

arco

div.

Poco più mosso.

F

mf

G

largamente

largamente

ten.

pizz.

arco

pizz.

arco

largamente

div.

pizz.

arco

ten.

ten.

G

H

p *pp* *ppp* I. *dim.*

p dim. *pp* *dim.*

p *pp* *dim.*

H SOLO.

ten. *dim.* arco *div.* *pizz.* *p* *pp*

H

I

mf

f

I.

p

f

p

a 2.

fp

f

p

f

p

f

p

mf

f

p

f

ten.

ten.

cresc.

TUTTI.

p

I

f

div.

unis.

f

f

fp

f

arco

f

fp

f

arco

I f

fp

f

K

poco a poco rall. al - - - -

dim.

p

p

p

dim. molto

p

p

pp

K

poco a poco rall. al - - - -

ten. *ten.*

dim.

p dim. molto

pp

p

ten. *ten.*

dim.

p

pp *cresc.* *dim.*

div.

p

pp *cresc.* *dim.*

arco

pizz.

p

pp

pp *cresc.* *dim.*

pizz.

p

K

L Tempo I.

p

p

pp espress. cresc.

pp

pp

cresc.

L Tempo I.

dolce ten.

ten.

p

tenuto

pp

cresc.

ppp

f

tenuto

pp

cresc.

ppp

f

pp

cresc.

pizz.

arco

p

L pp

cresc.

M

rit. *a tempo*

rit. *a tempo*

p *cresc.* *mf* *p*

M

semplice *rit.* *a tempo* *ten.* *semplice*

p *cresc.* *p*

p *cresc.* *p*

p *p*

p *p*

M

N

p

simile

cresc.

tr

ten.

pizz.

arco

div.

N

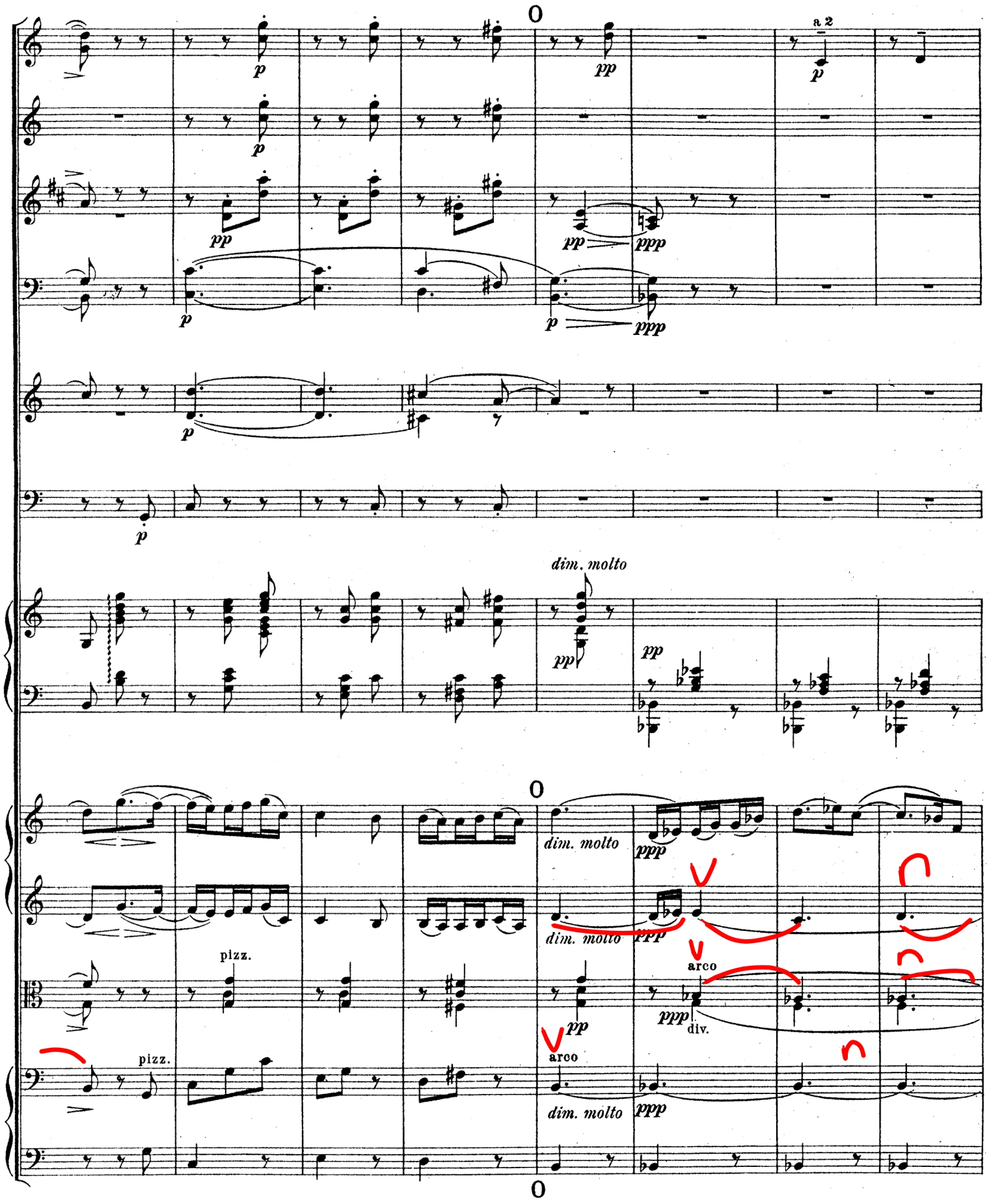
a 2
dim. molto
pizz.
arco
div.

P

poco rit.

a 2.

f

dim.

mf

p

cresc.

pp

poco rit.

ppp

8

P

sul G

con passione

poco rit.

pizz.

dim.

arco

P

Q Coda.

R

pp

ppp

pp espress.

arco

div.

dim.

ppp

Q

R

rit. *dim. e rit. al Fine.*

dim.

tr

dim.

rit. *pp dim. e* *rit.*

dim. *rit.* *dim. e rit. al Fine.*

pp

rit. div.

ppp

pizz.

ppp

pizz.

pp