Bedrich Smetana

Má Vlast No. 1: Vyshehrad

Clarinetto I in B.

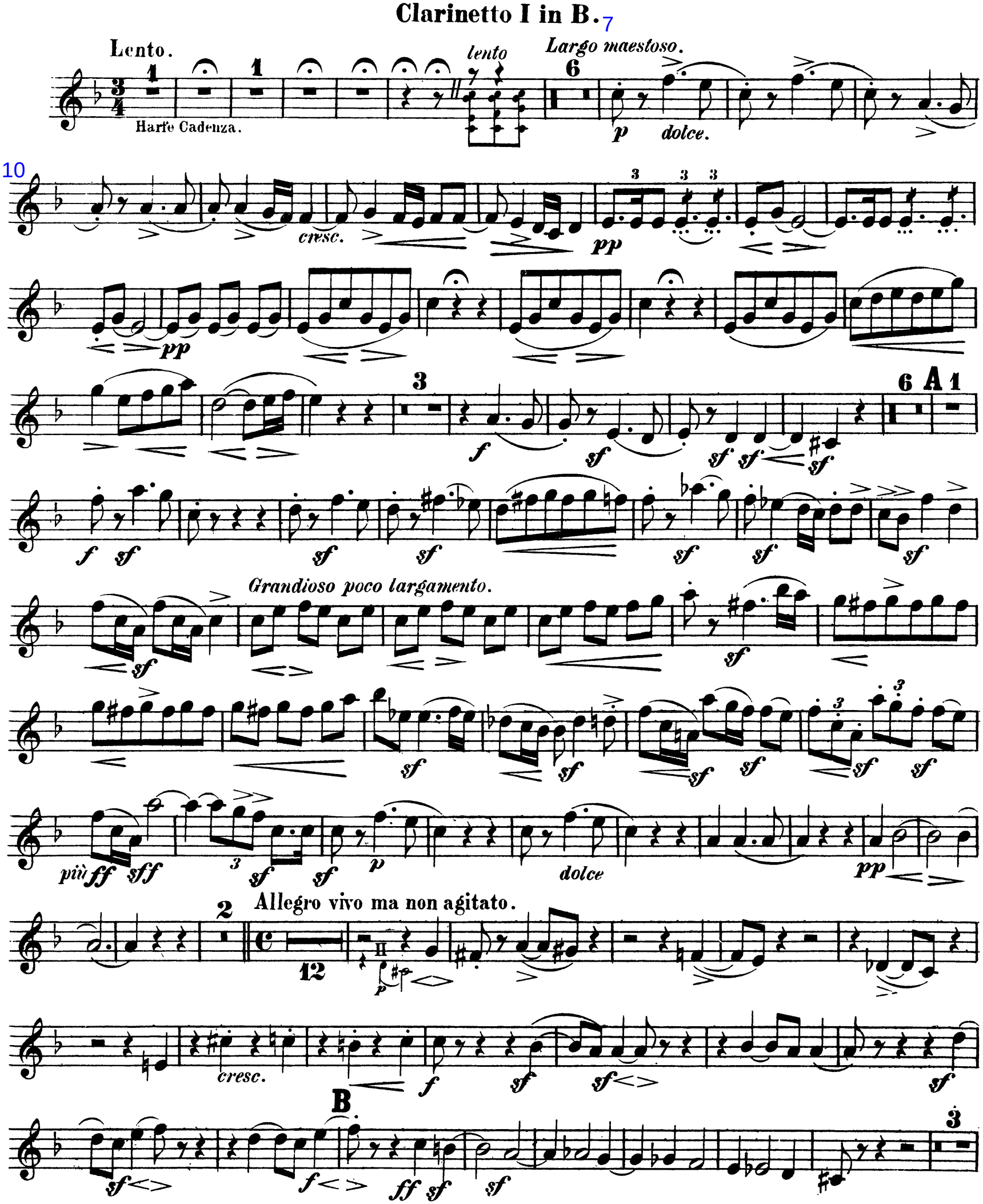

Clarinetto I in B.

sf sf sf sf sf

Meno mosso.

ff ff f f

f p cresc. ff

Più allegro (a 2 batt.) e poco agit.

C 4

f f

4

SOLO.

p dolce

D 8

cresc. sf sf

E Meno.

1

1

Più allegro.

sf f piu f sf cresc.

sf sf sf sf ff

f f

F

ff cresc.

1

Più mosso (a 2 batt.)

fff sf sf

f sf f f f sf

G Più mosso agitato.

sf f f

Clarinetto I in B.

f *f* *cresc.*

1 1 1

f *f* *ff*

Più lento *Allargando.*

2 4 3

p *ppp* *semp.pp*

Lento ma non troppo.

dim. molto e smorz. al ***ppp*** *p dolce*

1

p dolce

H

3

f *molto cresc.* *f* *poco cresc. ed accel.*

3

Largamente.

fff *sf* *sf* *sf* *dim.*

1

p espress.

3

pp legatiss.

3 3 3

pp *sempre*

3

ppp *ppp*

Bedrich Smetana

Má Vlast No. 1: Vyshehrad

Clarinetto II in B.

Lento.

Harpa Cad.

lento

7

Largo maestoso.

6 *p dol.*

11

cresc.

pp

pp

3

f

sf

sf *sf* *sf*

6 A 1

ff *sf*

sf *sf* *sf* *sf* *sf*

Grandioso poco largamento.

sf

sf *sf* *sf* *sf* *sf* *sf* *sf* *sf* *ff* *sfff* *sf* *sf* *p*

2

Allegro ma non agitato. 2

dol.

pp

8

pp

cresc.

f *sf* *sf*

B

3

sf *sf* *f* *ff* *sf*

Clarinetto II in B.

Meno mosso.

C più allegro (a 2 batt) e poco agi-

tato.

SOLO.

D 8

E 1

Meno.

Più Allegro.

F

Più mosso (a 2 batt)

G Piu mosso agitato.

Clarinetto II in B.

