Bedrich Smetana
Má Vlast No. 1: Vyshehrad

Basso.

Lento.

1 1 *lento* *Largo maestoso.* 1 4

Harpa Cadenza. 19

Harpa.

Celli. Basso.

mf *f* *sf* *sf* *sf*

cresc. *più f* *cresc.*

A

sf *ff* *sf* *sf* *sf* *sf* *sf*

Grandioso poco largamente.

sf *sf* *sf* *sf* *sf*

sf *sf* *più ff* *sff*

pizz.

f *sf* *sf* *p* *p*

Allegro vivo ma non agitato.

più p *sf* *p* 3 Celli. *pp* 12

Basso.

c.a. ma marcato

pp *cresc.* *f* *sf*

sf *sf* *sf* *sf* *sf* **B** *ff*

sf *sf* *sf* *sf* *sf* *sf* *cresc.*

ff *sf*

sf *sf*

Meno mosso.

f *ff* *f* *f*

f *ff* *f* *sf* *f* *f* *f*

C *Più Allegro (a 2 batt) e poco agitato.*

f *f* *sf* *sf* *sf* *sf* *sf*

sf *sf* *p*

D

Basso.

rfz p cresc. fz fz p

rfz p E Meno. f sf

f

Più allegro.

più f cresc. sf sf sf sf

ff F ff sf

sf sf

Più mosso (a 2 batt.)

1 fff

4 5 6 7 8

f 9 10 11 12 sf

f f

Basso.

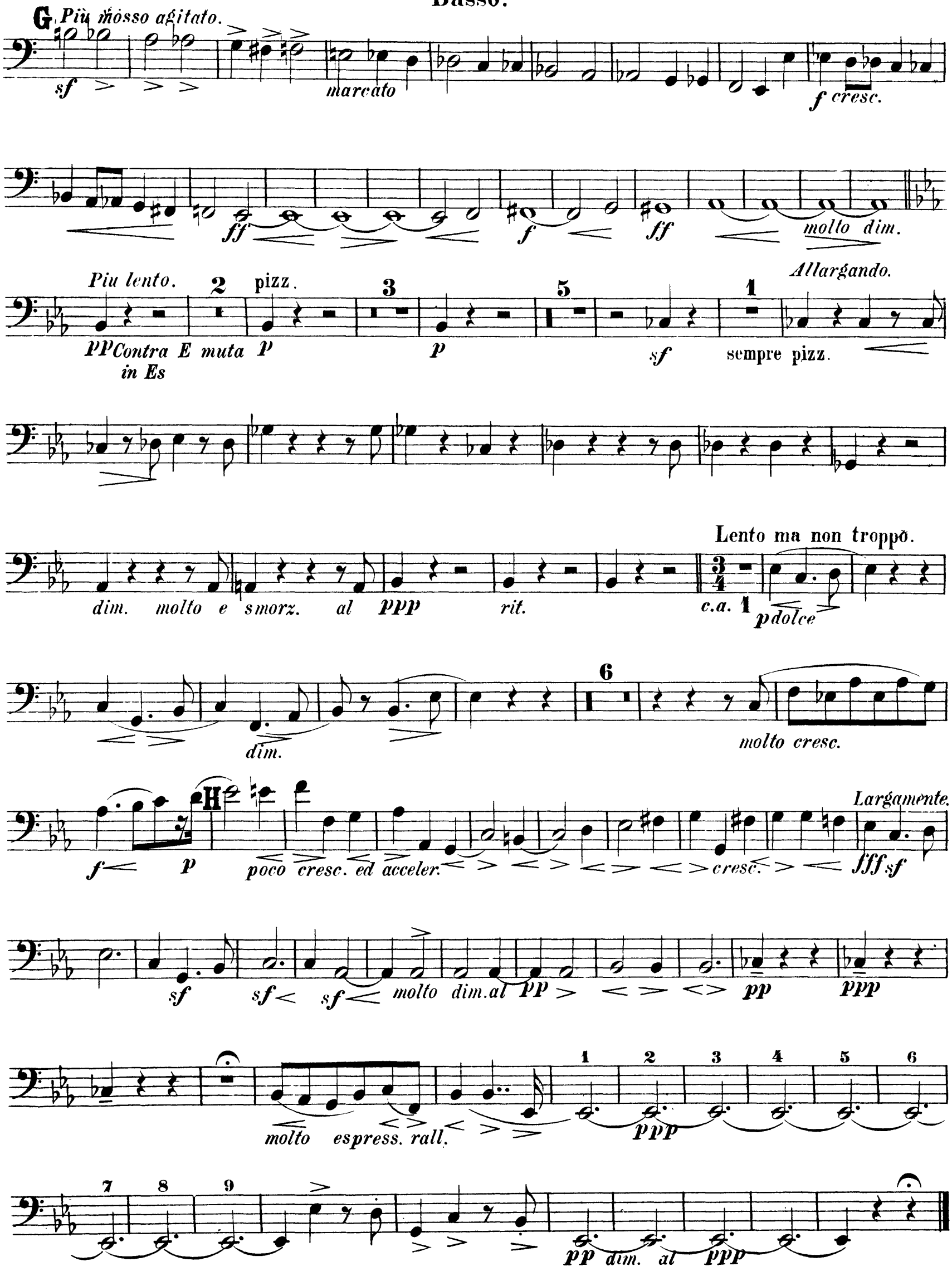
G Più mosso agitato.
sf
marcato
f cresc.
ff
f
ff
molto dim.
Piu lento.
2
pizz.
3
5
1
Allargando.
pp Contra E muta in Es
p
p
sf
sempre pizz.
dim. molto e smorz. al ppp rit.
Lento ma non troppo.
c.a. 1
p dolce
6
dim.
molto cresc.
H
f
p
poco cresc. ed acceler.
cresc.
Largamente.
fff sf
sf
sf
sf
molto dim. al pp
pp
ppp
molto espress. rall.
1
2
3
4
5
6
ppp
7
8
9
pp dim. al ppp