Bedrich Smetana

Má Vlast No. 1: Vyshehrad

Corno I in Es.

Lento.

Harpa Cadenza

Harpa

lento

Largo maestoso.

Grandioso poco largamento.

più ff

Allegro vivo ma non agitato.

Meno mosso.

Più allegro (a 2 batt.) e poco agitato.

Corno I in Es.

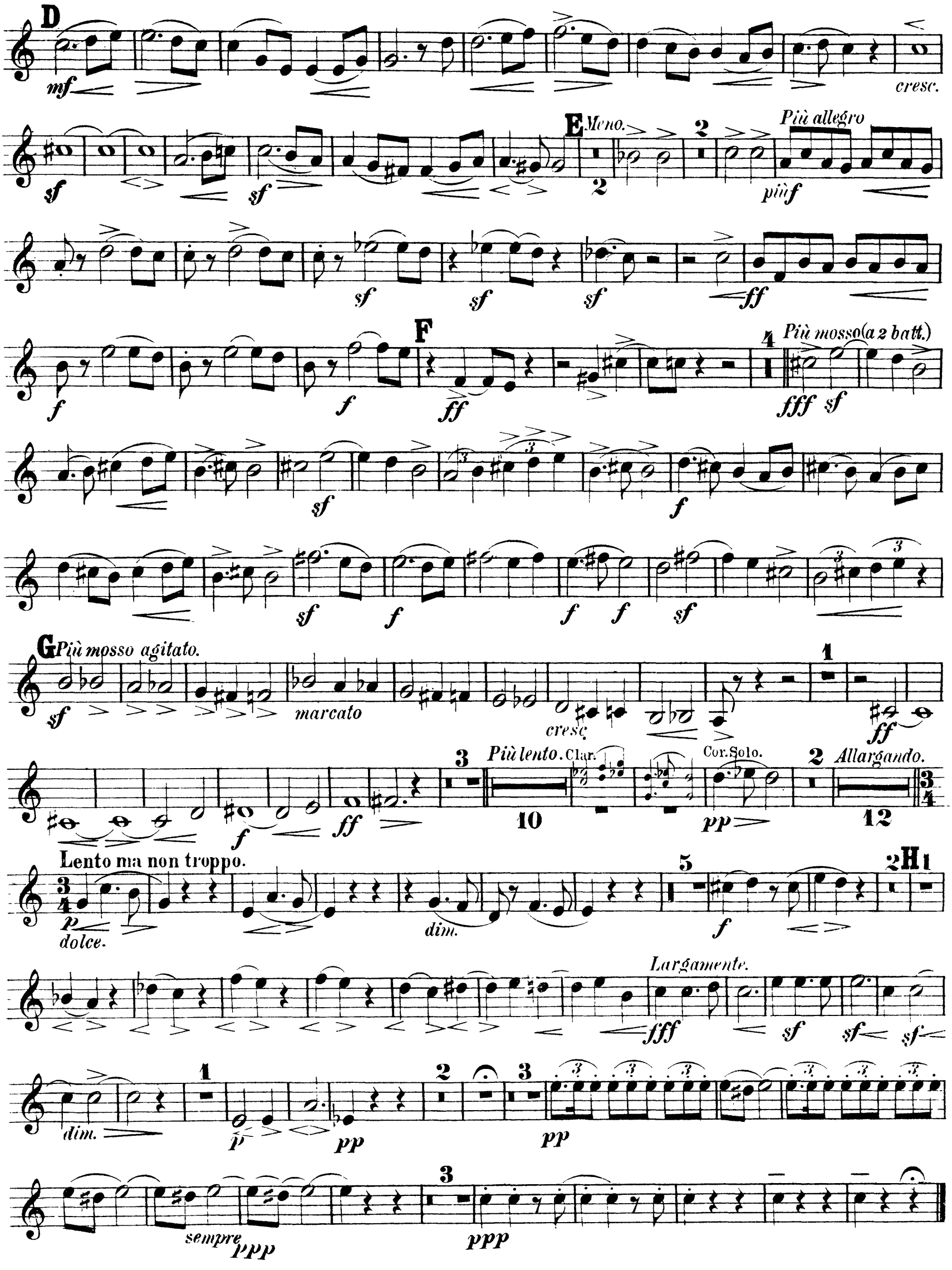
D
mf
cresc.
sf
E Meno.
2
Più allegro
più f
ff
F
Più mosso (a 2 batt.)
fff
G Più mosso agitato.
marcato
cresc.
Più lento.
Clar.
Cor. Solo.
Allargando.
Lento ma non troppo.
p
dolce.
dim.
H
Largamente.
sempre ppp
ppp

Bedrich Smetana

Má Vlast No. 1: Vyshehrad

Corno II in Es.

Lento.

Harpa Cad.

lento

Harpa

1 *Largo maestoso.*

Cor.

p

6

pp

6

pp

6

1

sf

3 A1

ff *sf*

sf

sf

sf

sf

sf

Grandioso poco largamento.

sf *f*

sf

sf

sf

sf

più ff

sff

3

sf

1

sf

p

p

più p

legato

pp

dim.

ppp

Allegro vivo ma non agitato.

C

23

sf

B

8

sf

ff

sf

sf

sf

Meno mosso.

1

1

ff *f*

f

f

f

p cresc.

fff

C *Più Allegro (a 2 batt.) e poco agitato.*

12

f cresc.

sf

f

Corno II in Es.

mf cresc. sf

E Meno.

2 2

Più allegro.

più f sf sf

F

4

ff f f ff

Più mosso (a 2 batt.)

fff sf sf f

sf f f f sf

G Più mosso agitato.

1

sf marcato cresc.

3 Più lento.

Clar. Cor. Solo.

ff f ff 10 pp

2 Allargando. Lento ma non troppo.

12

5

dolce dim. f

2 H 1

Largamento.

fff sf sf

1 2 3

dim p pp pp

3

sempre ppp ppp