Bedrich Smetana
Má Vlast No. 1: Vyshehrad

Corno III.

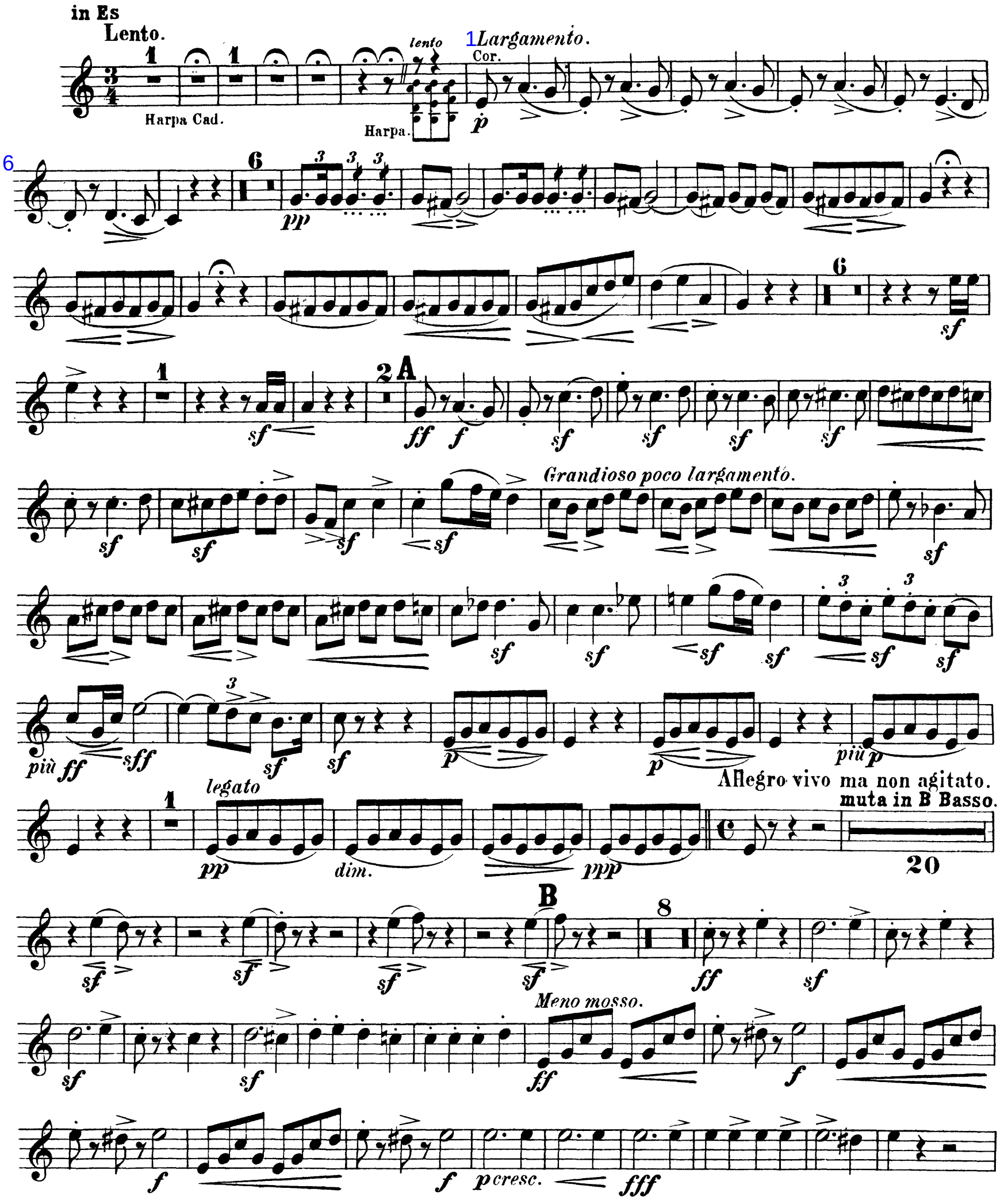

Corno III.

C *Più Allegro(a 2 batt)e poco agitato.* 8 D 1 2 3 4 5 6 7 8 *cresc.*

Meno. E 2

Più allegro.

F *Più mosso(a 2 batt.)*

G *Più mosso agitato.* *marcato*

Più lento. Allargando. Lento ma non troppo.

Largamento.

Bedrich Smetana
Má Vlast No. 1: Vyshehrad

Corno IV.

in Es.

Lento.

1

Harpa Cadenza.

lento.

Harfe.

1 *Largo maestoso.*

Cor.

p

6

6

6

1

sf

sf

2A

ff *f* *sf* *sf* *sf* *sf*

Grandioso poco largamente

sf *sf* *sf* *sf* *sf*

più ff

sf *sf*

p

p

più p

Allegro vivo ma non agitato.

muta in B Basso.

1

pp legato

dim.

ppp

20

B

8

sf *sf* *sf* *sf* *ff* *sf*

Meno mosso.

sf *sf* *ff* *f*

f *pcresc.* *fff*

Corno IV.

1 2 3 4 5 6

C *Più allegro(a 2 batt)e poco agitato.*

8 *fsf* *p*

D 7

cresc. *sf*

E *Meno.*

2 2 *Più allegro.*

sf *sf* *più f*

1

sf *sf* *ff* *f* *f*

F

ff

5 *Più mosso(a 2batt.)*

fff *sf* *sf* *f* *sf* *f*

G *Più mosso agitato.*

f *sf* *sf* *marcato*

1

cresc. *ff* *f*

3 *Più lento.* *Allargando.*

ff 15 8 Clar.

Lento ma non troppo.

p *dolce*

5 2 H 1 3

dim.

Largamente.

fff *sf* *sf* *sf* *dim.*

1

p *pp*

2 3

pp *sempre pppp*

3

ppp