Bedrich Smetana
Má Vlast No. 1: Vyshehrad

Piccolo.

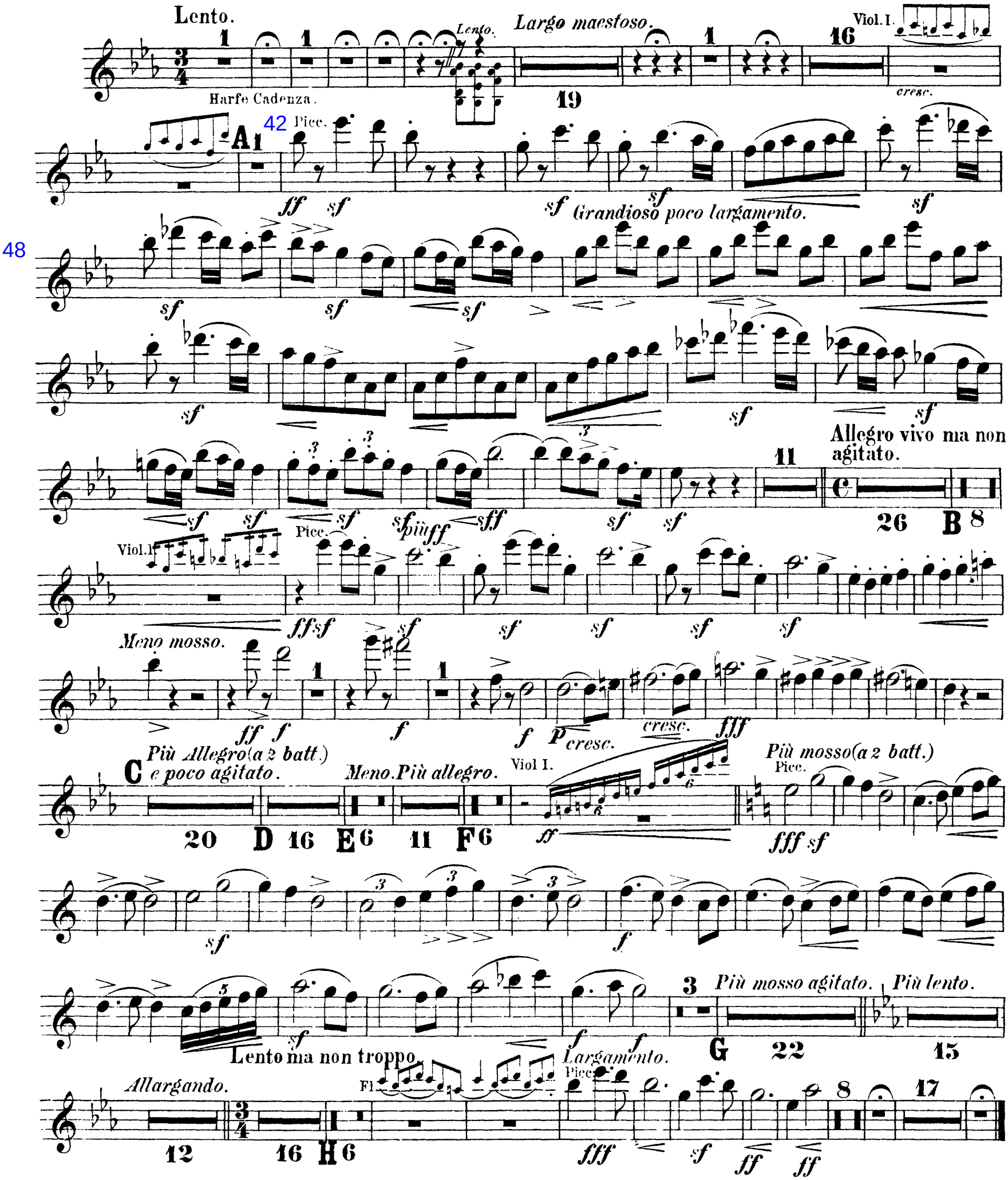

Bedrich Smetana

Má Vlast No. 1: Vyshehrad

Flauto I.

Lento.

Harfe Cadenza.

lento

7 *Largo maestoso.*

Fl.

p dolce

11

cresc.

Oboi.

Fl

13 A

Grandioso poco largamente

più

dolce

più p

Allegro vivo ma non agitato.

B

Flauto I.

ffsf sf sf sf sf sf

Meno mosso.

sf f 1 f 1 f pcresc.

Più allegro (a 2 batt) e poco agitato.

ff C fcresc. sf 4

f 3 f 8 D mf

cresc. sf

f

E *Meno.*

f sf

Più allegro.

f più f sf cresc.

sf 3 ff f f F 7

Più mosso (a 2 batt).

ff sf sf

Flauto I.

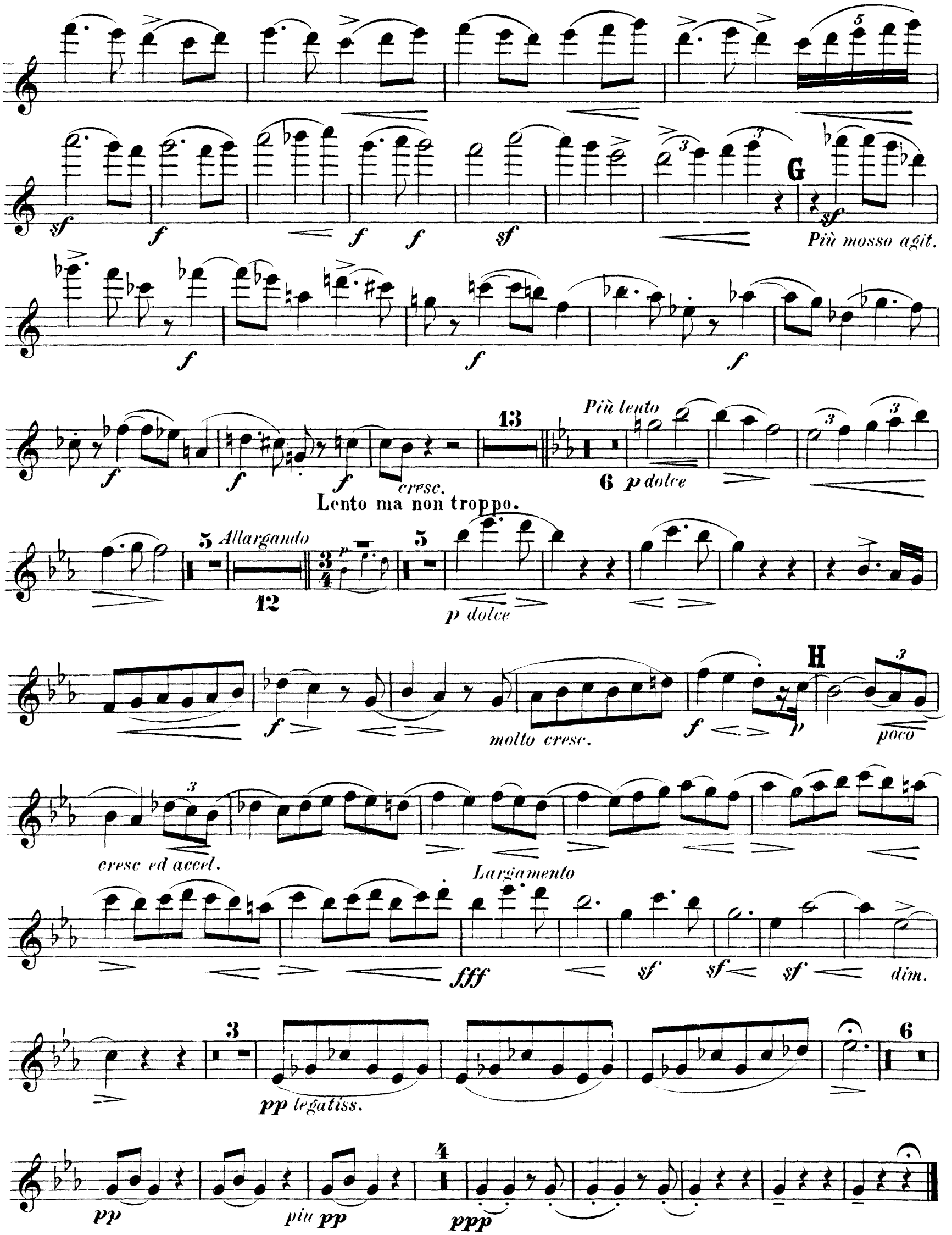
G
Più mosso agit.
cresc.
13
Più lento
6
p dolce
Lento ma non troppo.
5
Allargando
12
p dolce
H
molto cresc.
poco
cresc ed accel.
Largamento
fff
dim.
3
pp legatiss.
6
pp
piu pp
4
ppp

Bedrich Smetana

Má Vlast No. 1: Vyshehrad

Flauto II.

Lento.

Harfe Cadenza

lento. Largo maestoso.

cresc.

Grandioso poco largamento.

Allegro vivo ma non agitato.

Flauto II.

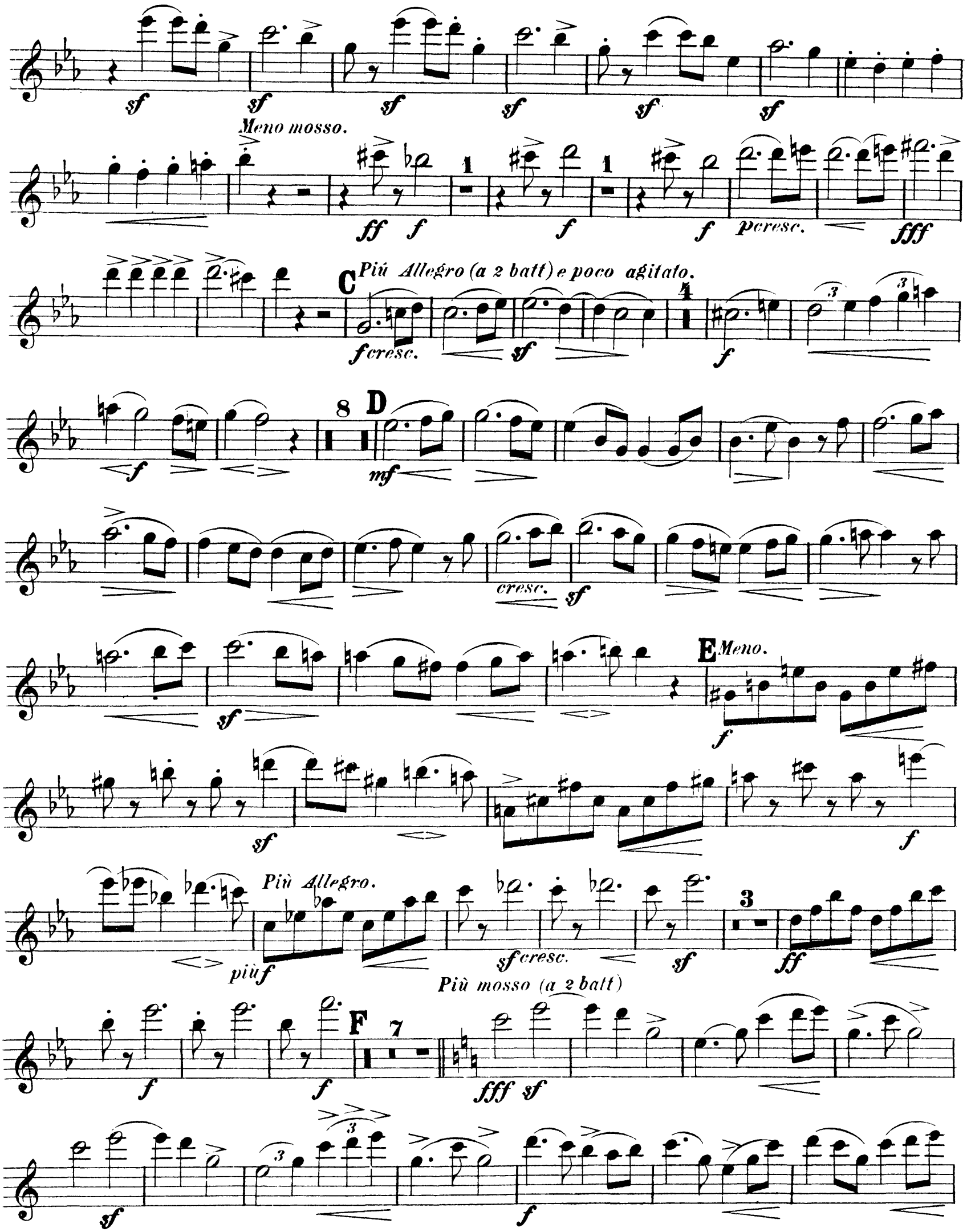
Meno mosso.
C
Più Allegro (a 2 batt) e poco agitato.
D
cresc.
E
Meno.
Più Allegro.
più f
sf cresc.
Più mosso (a 2 batt)
F

Flauto II.

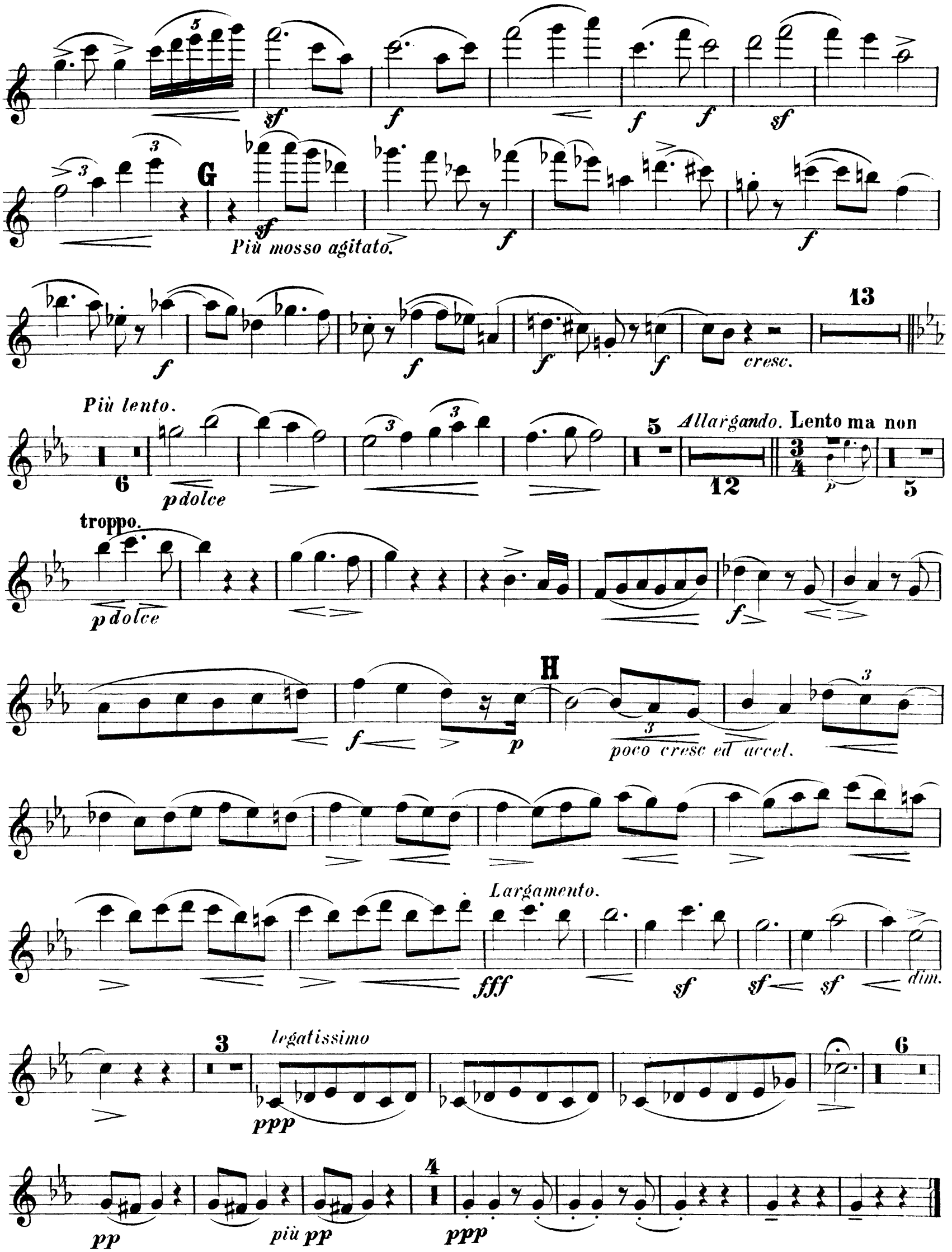
G
Più mosso agitato.
cresc.
13
Più lento.
6
p dolce
5
Allargando.
12
Lento ma non
5
troppo.
p dolce
H
poco cresc ed accel.
Largamento.
fff
dim.
3
legatissimo
ppp
6
pp
più pp
4
ppp